

Wyciąg z mapy ewidencyjnej skala 1:3000

Województwo: warmińsko-mazurskie
Gmina: Goldap
Jednostka ewidencyjna: 281803.5 Goldap
Obręb: 27 Suczki

MAPA PODZIAŁU NIERUCHOMOŚCI 1/10

polożonej w: w. Suczki
właściciel: Sławomir Gołubowicz, Rodzice: Michał, Jadwiga
Dorota Gołubowicz, Rodzice: Tadeusz, Eugenia

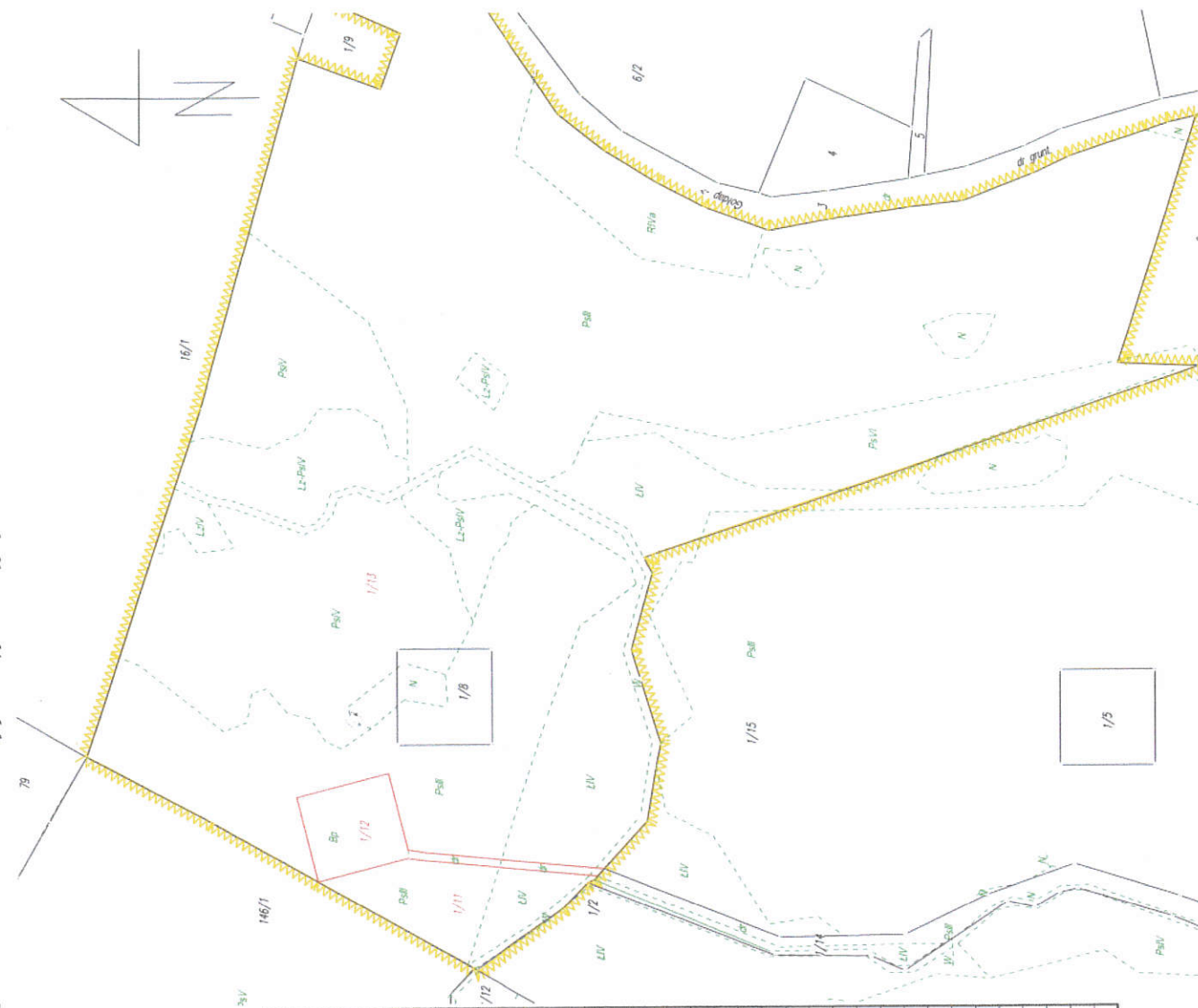

Stary stan				Nowy stan			
Numer księgi wiecz. mapy	rej. grunt.	dzielnki (parceli)	Powierzchnia w hektarach (ha)	ark. mapy	rej. grunt.	dzielnki (parceli)	Powierzchnia w hektarach (ha)
			0.6742				0.2009
			2.0077				0.4002
			12.0804				0.0406
33065	1	G.48	3.2555				razem: 0.6417
			1.0050				Ps III 0.3296
			1.0671				dr 0.0618
			0.3171				razem: 0.3914
			0.2466				R IVa 0.6742
33065	1	G.48	20.6536				Ł IV 1.7774
							Ł IV 11.3208
							Ps III 3.2555
							Ps IV 1.0050
							Lz-Ps IV 1.0671
							W 0.2739
							N 0.2466
							razem: 19.6205
							ogółem: 20.6536

Miejscowość: Goldap (miejscowość)
Data: 09.10.2008r.

Wykonano w 5 egzemplarzach Zamówienie Nr 14-7.0118/2008
Sporządził: M. Podciborski
Sprawdził: D. Podciborski

Za zgodność z oryginałem

mgr inż. Ryszard M...
Uprawn. Bud. 141/420/01/2008
19,20 Prawa Bud. oraz 3...
Konstrukcyjne bez ograniczeń
Architektura i inżynieria z ogrzewaniem

Wzrys z mapy ewidencyjnej skala 1:3000



Województwo: warmińsko-mazurskie
Gmina: Goldap
Jednostka ewidencyjna: 281803.5 Goldap
Obręb: 27 Suczki

MAPA PODZIAŁU NIERUCHOMOŚCI 1/7

polożonej w : w. Suczki
właściciel : Sławomir Golubowicz, Rodzice: Michał, Jadwiga
Dorota Golubowicz, Rodzice: Tadeusz, Eugenia

Stary stan				Nowy stan				Powierzchnia w hektarach (ha)
Numer ark. mapy wiecz.	Numer rej. grant. (parceli)	Rodzaj użytków bud.	Powierzchnia w hektarach (ha)	księgi wiecz.	ark. mapy	rej. grant. (parceli)	Rodzaj użytków bud.	
		Ł IV	2.5019				Ł IV	0.1035
		PS III	15.2353				Ps III	0.0327
		Ps IV	0.7011				Ps IV	0.0748
		PS VI	0.0359				W	0.1378
		W	0.2260				N	0.0321
		N	0.3083				dr	0.3098
3586	1	razem:	19.0085	3586	1	1/14	razem:	0.6907
							Ł IV	2.3418
							PS III	15.1447
							Ps IV	0.5582
							PS VI	0.0360
							N	0.2371
				3586	1	1/15	razem:	18.3178
							ogółem:	19.0085

Miejscowość: 5. egzemplarz Zamówienie Nr 14-7/2118/2008
Sporządził: M. Podciborski
Sprawdził: D. Podciborski
Goldap (miejscowość) dnia 09.10.2008r.

Za zgodność z oryginałem

mgr inż. Ryszard Mroczek
Uprawn. Bud. Nr 5210/W/2 z dn. 11.11.19, 20 Prawa Bud. oraz § 9 ust. 1 p. 12, 17
Konstrukcyjne bez ograniczeń
Architektura i instalacje z ogólnymi

STAROSTA GOŁDAPSKI
19-500 Gołdap, ul. Krótka 1 (tel. 615-44-01)

GN. 7442

OPINIA NR 18/53/2008 z dnia 21.10.2008r.
(nr protokołu) / (nr uzgadnianego projektu) / (rok)

Zleceniodawca EKO-WIATR Sp. z o.o. Jabłoniskie 5, 19-500 Gołdap
Zlecenie Nr - z dnia 12.10.2008r.
Data wpływu zlecenia 15.10.2008r. Nr ks. Korespondencji 6940

Na podstawie art. 28 ust. 1 ustawy z dnia 17 maja 1989 r. – Prawo Geodezyjne i Kartograficzne (Tekst jednolity Dz. U. z 2005 r. Nr 240, poz. 2027) uzgodniono / nie-uzgodniono* usytuowanie projektowanych sieci uzbrojenia terenu

Stacje elektroenergetyczne GP2, linie napowietrzne, kablowe, budynki
(wyszczególnienie uzgadnianych sieci uzbrojenia terenu)

rozchwylenie, rozbudowa transformatorów, zbiornik wody powierzchniowej i deszczowej
gm. Gołdap
(położenie sieci)

* niepotrzebne skreślić

1. Stosownie do art. 27 ust. 2, pkt 2 ustawy – Prawo Geodezyjne i Kartograficzne Inwestor jest zobowiązany do zapewnienia wyznaczenia na gruncie oraz inwentaryzacji powykonawczej obiektów budowlanych i urządzeń inżynierskich przez jednostki wykonawstwa geodezyjnego.
2. Rozpoczęcie prac ziemnych Wykonawca winien zgłosić z 14 dniowym wyprzedzeniem we właściwym terenie Rejonie Energetycznym, Rejonie Telekomunikacji celem potwierdzenia aktualności uzgodnień dokonanych przez ZUP w części dotyczącej lokalizacji urządzeń energetycznych i telekomunikacyjnych.
3. W celu uzyskania zgody na zajęcie pasa drogowego należy wystąpić do:
 - Generalnej Dyrekcji Dróg Publicznych, Oddział Północno – Wschodni, Biuro w Olsztynie - odnośnie dróg krajowych,
 - Zarządu Dróg Wojewódzkich w Olsztynie – odnośnie dróg wojewódzkich
 - Powiatowy Zarząd Dróg w Gołdapi – odnośnie dróg powiatowych
 - Właściwych terytorialnie Wójtów, Burmistrzów – odnośnie dróg gminnych
4. W celu zachowania niezmiennego położenia punktów osnowy geodezyjnej – roboty ziemne w promieniu 1,5 m od punktu należy wykonać ręcznie po nadzorem przedstawiciela jednostki geodezyjnej obsługującej budowę. Fakt ten potwierdza geodeta wpisem do dziennika budowy. W przypadku zniszczenia punktu osnowy geodezyjnej inwestor ma obowiązek na własny koszt zlecić uprawnionej jednostce wykonawstwa geodezyjnego renowację tych punktów.

ZALECENIA: Za zgodność z oryginałem

mgr inż. Ryszard Mendrek
Upraw. Budowl. Nr 92/KW/72 z art. 18,
19,20 Prawa Bud. oraz § 6 ust. 1 p 1/2 § 28
Konstrukcyjne bez ograniczeń
Architektura i instalacje z ograniczeniami



VORTEX energy
vortex-energie GmbH
Fronmiershus 50a Str. 101
34246 Vellmar / Germany

t +49 561 450 798-0 www.vortex-energy.de

Za zgodę z oryginałem

Lp.	INSTYTUCJA	Nazwisko i imię	Podpis
1	Wydział Budownictwa Ochrony Środowiska i Rolnictwa Starostwa Powiatowego w Gołdapi		
2	Powiatowy Inspektor Nadzoru Budowlanego		
3	Zarząd Dróg Powiatowych w Gołdapi	Kowalewski Leszek	DYREKTOR Zarządu Dróg Powiatowych w Gołdapi mgr inż. Leszek Kowalewski
4	ZEB Dystrybucja Sp. z o.o. Zakład Sieci Elk		
5	ZEB Dystrybucja Sp. z o.o. Zakład Sieci Suwałki		
6	ZEB Dystrybucja Sp. z o.o. Zakład Sieci Giżycko		
7	Telekomunikacja Polska S. A. Obszar Telekomunikacji Suwałki		
8	PWiK Sp. z o.o. w Gołdapi	Chwałek Zbigniew	PREZES ZARZĄDU mgr Zbigniew Chwałek
9	Przedsiębiorstwo Energetyki Ciepłej Sp. z o.o.		
10	OPTIMA Sp. z o.o. w Olecku		
11	Zarząd Melioracji i Urządzeń Wodnych w Gołdapi		
12	Urząd Miejski w Gołdapi		
13	Urząd Gminy w Dubeninkach	Jędrzej Czyżewski	
14	Urząd Gminy w Baniach Mazurskich		

Za zgodność
z oryginałem

mgr inż. Ryszard Mendrek
Upraw. Budowl. Nr 92/KW/72 z art. 18
19,20 Prawa Bud. oraz § 6 ust. 1 p 1/2 § 2
Konstrukcyj. bez ograniczeń
Architektura i instalacje z ograniczeniami



vortex

energy vortex anlagenbau gmbh
frommershäuser Str. 101
34246 velmar /germany

t +49 561 450 798-0 www.vortex-energy.de

Za zgodą z organem

Przewodniczący zespołu

ZOB STAROSTA

mgr inż. Leszek Kowalewski
DIREKTOR STAROSTWA